



YAYASAN PONDOK PESANTREN DARUL 'ULUM
SMA DARUL 'ULUM 1 UNGGULAN BPPT
 Peterongan - Jombang JAWA TIMUR
 Telp. 0321 - 860129

YAYASAN DARUL 'ULUM
 Majelis Pimpinan Pondok Pesantren Darul 'Ulum



KH. A. DIMYATHI ROMLY, SH.
 Ketua Umum



Drs. KH. KHOLIL DAHLAN
 Sekretaris Umum



KH. HM. ZA'IMUDDIN W.A SU.
 Bendahara Umum



KH. TAMIM ROMLY, SH. M.Si.
 Koord. Ikappdar alumni & Pengawas Keuangan



Drs. H. MUH. IQBAL HASYIM
 Koord. Kesra



KH. HM. HAMID BISRI, SE. M.Si.
 Koord. Pengajian & Kepondokan



ROHMATUL AKBAR, ST
 Koord. Keamanan & Ketertiban



Drs. H. ZULFIKAR AS'AD, MMR.
 Koord. Penelitian & Pengembangan Sarpras

Informasi

Penerimaan Siswa Baru
 Tahun 2014 / 2015





1. PREFACE

PREFACESMA Darul 'Ulum 1 Unggulan BPPT merupakan Lembaga Pendidikan yang didirikan pada tahun 1965 di Pondok Pesantren Darul 'Ulum. Mulai tahun 2006 SMA Darul 'Ulum 1 bekerja sama dengan Badan Pengkajian dan Penerapan Teknologi (BPPT) Jakarta. Sebagai lembaga pendidikan unggulan, institusi ini bertujuan meningkatkan kualitas Sumber Daya Manusia (SDM) yang berkemampuan seimbang antara penguasaan IPTEK dan pengamalan IMTAQ. Diharapkan peserta didik memiliki kecerdasan ESQ, sikap percaya diri, kreatif dan daya saring yang tinggi sehingga dapat menjalankan fungsinya sebagai Kholifahatun Fil Ardhi untuk mewujudkan Rahmatan Lil 'Alamin.

2. VISI

Mencetak Kader Muslim Yang Sehat Jasmani Dan Rohani Serta Unggul Dalam Bidang Imtaq, Iptek, Akhlaq dan Budi Pekerti yang Mulia.

MISI

Menyelenggarakan Pendidikan Secara Terpadu Antara Sistem Kurikulum Nasional & Kurikulum Pondok Pesantren.



STRUKTUR ORGANISASI SMA DARUL ULUM 1 UNGGULAN BPP- TEKNOLOGI TAHUN PELAJARAN 2013- 2014

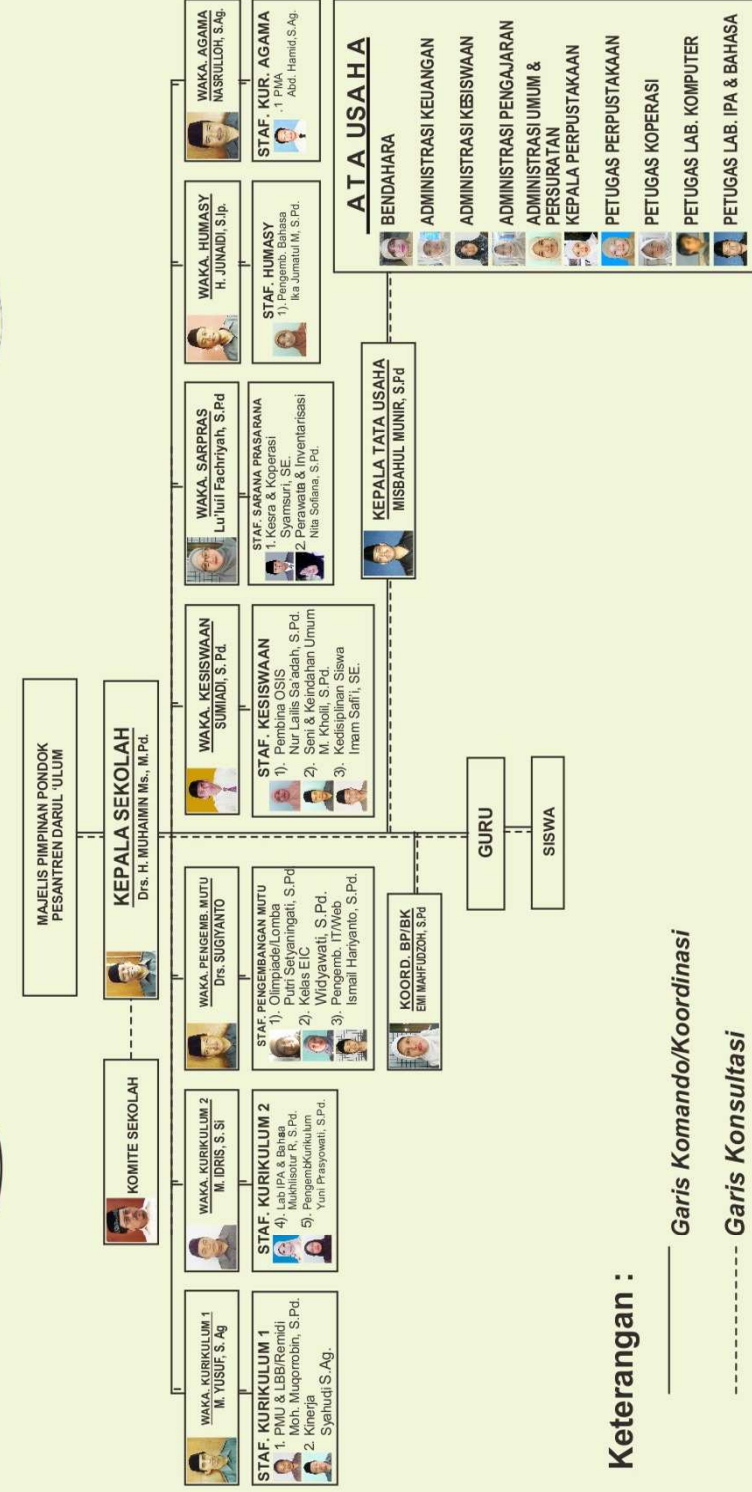

Keterangan :

_____ Garis Komando/Koordinasi

----- Garis Konsultasi



Lomba Mading



Study Observasi di FKG UGM Yogyakarta



Stadium General di Unair Surabaya

Study Observasi di UGM Yogyakarta

4. KEGIATAN SEKOLAH (INTRA, EKSTRA, DAN ASRAMA)

1. KEGIATAN INTRA SEKOLAH

Pendidikan intra di sekolah dilaksanakan dengan sistem FULL DAY SCHOOL (pembelajaran dan Uji Standart Kompetensi 60 jam pelajaran perminggu)

2. KEGIATAN EKSTRA SEKOLAH

1. DRUM BAND
2. TEATER
3. JURNALISTIK
4. SEPAK BOLA
5. BOLA VOLLY
6. PMR
7. BPTQ
8. PRAMUKA
9. BOLA BASKET
10. TENIS MEJA
11. BULU TANGKIS
12. PASKIBRAKA
13. KALIGRAFI
14. ISTIGHOSAH
15. MARAWIS
16. BROADCASTING

3. KEGIATAN ASRAMA

1. Shalat berjama'ah
2. Pengajian kitab kuning dan Al-Qur'an
3. Belajar kelompok/privat
4. Sholat malam, Wirid, Istighosah, Tahlil dan Manakib
5. Muhadhoroh dan Tafakuh Fiddin
6. Sholawat dan BPTQ

5. PROGRAM PENINGKATAN MUTU SISWA

- a. Dibuka kelas khusus OSN bagi yang punya piagam OSN SMTP
- b. Karya Ilmiah Remaja (KIR)
- c. Pembinaan Olympiade SAINS
- d. Pembinaan Bahasa Asing
- e. Pembinaan Olympiade Ekonomi/Akuntansi
- f. Penerbitan Majalah Sekolah (SENSASI)
- g. Stadium General
- h. Sertifikasi Hifdil Qur'an

6. SISTEM DO (DROP OUT)

SMA Darul 'Ulum 1 Unggulan BPPT memberlakukan sistem DO atau Drop Out yaitu dimutasi dari sekolah manakala memiliki salah satu dari ketentuan di bawah ini :

a. Ketentuan Akademik

Bagi siswa siswi SMA Darul 'Ulum 1 Unggulan BPPT yang memiliki nilai akademik kurang dari standart yang ditentukan maksimal 3 mata pelajaran kurang dari KKM, pada tiap semester.

b. Ketentuan Non Akademik

Selama 3 tahun sebagai siswa siswi SMA Darul 'Ulum 1 Unggulan BPPT tidak boleh memiliki poin pelanggaran melebihi 35 poin pelanggaran.

7. FASILITAS

1. Gedung Sekolah yang Representatif
2. Asrama siswa siswi yang terbimbing
3. Laboratorium IPA
4. Laboratorium Bahasa
5. Laboratorium Komputer dan Internet (Wifi)
6. Ruang Perpustakaan/Digital Library (sistem ujian online)
7. Ruang multimedia
8. Full ICT LCD dan CCTV tiap ruangan
9. Usaha Kesehatan Sekolah/Poliklinik
10. Mobil Unit SMA Darul 'Ulum 1 Unggulan BPPT
11. Koperasi dan kantin sekolah
12. Sarana Ibadah atau Masjid
13. Lapangan basket
14. Lapangan Bola Volly
15. Lapangan Bulu Tangkis
16. Lapangan Sepak Bola

8. PENYEBARAN LULUSAN SMA DARUL 'ULUM 1 UNGGULAN BPPT DI PERGURUAN TINGGI

UGM, UNAIR, ITS, UNIBRAW, IPB, UNDIP, UNESA, UNEJ, UIN Jakarta, UNY, UNM, UIN Sunan Kalijaga Jogja, IAIN Sunan Ampel, UIN Maulana Malik Ibrahim, POLTEK Malang, POLTEK Semarang, UNIJOYO Madura, UDAYANA Bali

9. TENAGA PENDIDIK

NO.	MATA PELAJARAN	KUALIFIKASI		
		S1	S2	S3
	Pendidikan Agama Terpadu			
1.	Hifid / Tajwid Al-Qur'an	2		
2.	Fiqih / Baca Al-Qur'an	2		1
3.	Aqidah Akhlak / SKI	2	1	
4.	BMK / Nahwu / Shorof	2		
5.	Tafsir & Hadits / Baca Kitab	2	1	
6.	Kewarganegaraan	1	1	
7.	Bahasa & Sastra Indonesia	7	1	
8.	Sejarah	1		1
9.	Geografi	2	1	
10.	Bahasa Inggris	10	1	
11.	Penjaskes	3		
12.	Matematika	8	2	
13.	Fisika	8	2	
14.	Biologi	9	1	
15.	Kimia	8	1	
16.	Ekonomi	5	1	
17.	Sosiologi	3	1	
18.	Seni Budaya	3	1	
19.	Komputer / TIK	3		
20.	Bahasa Arab	3	1	
21.	Pengembangan Diri / BP	6	2	
	JUMLAH	77	18	2



Istighosah Akbar



Group Drum Band

**10. PRESTASI LOMBA 3 TAHUN TERAKHIR
PROFIL PRESTASI SMA DARUL 'ULUM 1 UNGGULAN BPPT
PETERONGAN JOMBANG TAHUN 2014 – 2015**

NO.	JENIS LOMBA	TINGKAT	JUARA	PENYELENGGARA
1	WEBSITE	JATIM	I	UNIJOYO MADURA
2	BAHASA INGGRIS	JATIM	II	IKA UNIBRAW MALANG
3	BIOCHEMISTRY	JATIM	III	UNIV. NEGERI JEMBER
4	SHODO JEPANG	JATIM	III	SMAN 1 GRESIK
5	MUSIKALISASI PUISI	JOMBANG	I	DIKNAS JOMBANG
6	MUSIKALISASI PUISI	JOMBANG	I	STIKIP PGRI JOMBANG
7	DRAMA CONTEST	JOMBANG	II	STIKIP PGRI JOMBANG
8	FESTIVAL FILM	JATIM	II	LSM SUKARMADJU
9	SPEECH CONTEST	JATIM	I	SMAN 1 GRESIK
10	SOFTWARE	JATIM	II & III	POLTEK MALANG
11	SPEECH CONTEST	JOMBANG	I & II	STAI BU JOMBANG
12	BAHASA INGGRIS	JATIM	III	IKA UNIBRAW MALANG
13	MADING	JATIM	FAVORIT	UNAIR SURABAYA
14	SPEECH CONTEST	NASIONAL	10 BESAR / THE BEST TEN	GLOBAL LINK
15	SPEECH CONTEST	NASIONAL	10 BESAR / THE BEST TEN	UGM YOGYAKARTA
16	LKTI	SEJAWA-BALI	III	POLTEK NEGERI JEMBER
17	OLYMPIADE FISIKA	JOMBANG	III	DIKNAS JOMBANG
18	OLYMPIADE EKONOMI	JOMBANG	III	DIKNAS JOMBANG

RASIO PENDAFTAR

NO.	TAHUN PELAJARAN	PENDAFTAR	DITERIMA
1.	2011 / 2012	444	383
2.	2012 / 2013	507	440
3.	2013 / 2014	462	388



Lomba LKTI tingkat Sejawat-Bali

11. SYARAT-SYARAT PENDAFTARAN

1. Wali murid menyerahkan kepada Majelis Pimpinan Pondok Pesantren Darul 'Ulum
2. Menyerahkan photo copy STTB dan STL sebanyak 2 lembar yang dilegalisir kepala sekolah atau Surat Keterangan Kepala Sekolah yang dilampiri photo copy raport semester V yang menyatakan siswa ranking 5 (lima) besar terbaik di kelasnya masing-masing jika STTB belum keluar
3. Menyerahkan pas photo 3x4 sebanyak 6 lembar
4. Wali murid menandatangani surat pernyataan
5. STL nilai rata-rata 7,50 (untuk 4 mapel UN)

12. PENERIMAAN SISWA BARU (PSB)

Pendaftaran

Dibuka mulai hari Rabu, 14 Mei s/d Selasa, 17 Juni 2014

Test

Hari Rabu, 18 Juni (20 Sya'ban) – Kamis, 19 Juni (21 Sya'ban) 2014

Pengumuman

Insya Allah hari Sabtu, 21 Juni (23 Sya'ban) 2014

Daftar Ulang

Sabtu, 21 Juni (23 Sya'ban) – Senin, 23 Juni (25 Sya'ban) 2014

Tempat pendaftaran di **Kantor Pusat Pondok Pesantren Darul 'Ulum** Rejoso Peterongan Jombang Telp. 0321-866686 Fax. 0321-860174 Pendaftaran melalui online di Home Page : www.darululum.net email : email@darul_ulum.net

13. PELAKSANAAN TES MASUK

Dilaksanakan pada hari Rabu, 18 Juni (20 Sya'ban) – Kamis, 19 Juni (21 Sya'ban) 2014

Peserta diharap membawa pensil 2B dan alat tulis lainnya

Catatan : selama tes peserta disediakan penginapan di Asrama Pondok Pesantren Darul 'Ulum

14 MATERI TES

1. Tes tulis
 - a. Tes potensi diri (TPD)
 - Pemahaman
 - Penalaran numerik
 - b. Test pengetahuan akademik
 - Matematika
 - Bahasa inggris
 - IPA terpadu
2. Wawancara Kemampuan Dasar Agama dan Minat Siswa
3. Proses pembelajaran sekolah siswa baru unit pendidikan Pondok Pesantren Darul 'Ulum Insya Allah akan dimulai hari Senin, 30 Juni (2 Romadhon) 2014

